



CYCLE NANTES

Prendre Soins et Management

S'inspirer, se projeter, agir

2026



Prendre soin et Management

Dans un contexte économique et social marqué par l'incertitude, la perte de repères et la montée en puissance de fragilités individuelles et collectives, la question du **"prendre soin"** dans ses différentes composantes constitue aujourd'hui un enjeu majeur pour la société et les organisations qui la composent.

Prendre soin **de soi, de son organisation, de ses collaborateurs, de la planète**, prendre conscience et accepter ses propres **vulnérabilités** et celles des autres, sont autant de leviers à (ré)actionner pour retrouver du sens, recréer du lien, et construire de nouveaux modèles de performance durable, centrés sur l'humain.

En s'appuyant sur les contributions de cinq conférenciers inspirants, experts dans leurs domaines et issus d'horizons variés, ce cycle est conçu comme un véritable espace de prise de recul, d'inspiration et de respiration, à la fois pour **décrypter et comprendre** ce qui se joue actuellement mais également pour acquérir clés et outils pour **conduire le changement** de façon opérationnelle au sein de vos organisations.

À l'issue de ce Cycle, les participants auront la capacité de :

- Décrypter les grands enjeux sociétaux du prendre soin et ses implications dans le monde du travail
- Identifier les ressorts d'une santé mentale saine et prévenir les fragilités lorsqu'elles se manifestent, pour soi-même comme pour les autres
- Apprendre à faire de ses vulnérabilités une force, d'un point de vue individuel et collectif
- Prendre soin de soi et de ses équipes en mettant le sens au cœur de son leadership
- Œuvrer à la mise en place de pratiques managériales vertueuses et centrées sur l'humain face à l'irruption de l'intelligence artificielle au sein des organisations

PUBLIC

- Décideurs, cadres et managers...

FORMAT ET DURÉE

- 5 rencontres sur 5 demi-journées, organisées de 12h30 à 18h
- Déjeuner compris
- Durée totale du cycle : 20 heures (4 heures par session)
- Groupe restreint : environ 15/20 personnes

ATELIERS

- Ateliers conçus pour creuser les thèmes abordés en apportant une dimension pratique aux idées et concepts partagés par les conférenciers. Les participants travailleront en groupe pour résoudre des défis concrets, concevoir des modèles d'organisation innovants, ou expérimenter des outils.

LIEUX

- Château de Rouillac, Bordeaux Canéjan (Conférence inaugurale du Cycle, organisée en présence de l'ensemble des participants des Cycles Bordelais et Nantais)
- Abbaye de Villeneuve, Les Sorinières
- Château de Maubreuil, Carquefou



5 rencontres

Olivier VÉRAN



Prendre soin : un enjeu de société, un défi pour les organisations

Ancien ministre de la santé durant la crise Covid et médecin neurologue, Olivier VÉRAN apporte un regard avisé sur les grands enjeux du “prendre soin” dans nos sociétés.

Son expérience à la croisée du soin, du politique et la gestion de crise éclaire la transformation nécessaire du monde du travail face aux fragilités contemporaines.

Vendredi 24 avril

Château de Rouillac, Bordeaux Canéjan

Ekivia s'engage à faciliter le déplacement des participants

Nantais inscrits à cette session par la coordination et la prise en charge de frais de covoiturage et/ou la mise à disposition d'un minibus pour l'aller-retour Nantes-Bordeaux.

Noémie GUERRIN

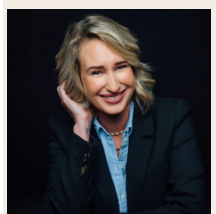

Santé mentale du dirigeant : vaincre le tabou et acquérir les clés d'un équilibre durable pour soi et ses équipes

Autrice, consultante et conférencière, Noémie Guerrin intervient depuis plus de 15 ans auprès d'entreprises, d'institutions et d'organisations patronales pour replacer l'humain au cœur de la performance durable.

Fondatrice du cabinet « Santé du dirigeant », elle accompagne dirigeants, managers et leurs équipes dans la construction d'une vraie culture de la santé psychologique au travail.

Jeudi 18 juin

Abbaye de Villeneuve, Les Sorinières

Michaël JEREMIASZ

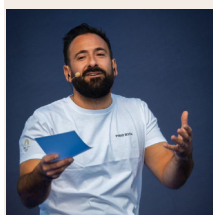

Faire de ses vulnérabilités une force

Ancien champion de tennis paralympique, aujourd'hui consultant et entrepreneur engagé, Michaël Jeremiasz incarne la résilience et le dépassement de soi.

À travers son parcours, il démontre comment transformer ses vulnérabilités en force individuelle et collective, et faire de la différence un moteur de cohésion, d'énergie et de sens.

Jeudi 24 septembre

Château de Maubreuil, Carquefou

Yohann MARCET



Mettre le sens au cœur de son leadership : la logothérapie comme outil de performance durable

Maître de conférences à Sciences Po où il enseigne le « Management et le leadership par le sens », Yohann Marcet est aussi un entrepreneur passionné de psychologie et de philosophie.

Formé à la logothérapie, une branche de la psychologie qui place la quête de sens au cœur du bien-être et de l'action individuelle et collective, il est le fondateur de l'Institut Français de Logothérapie et de Coaching Existentiel.

Jeudi 15 octobre

Abbaye de Villeneuve, Les Sorinières

Cécile DEJOUX



IA & Care Management : quand l'intelligence artificielle rencontre l'humanisme

Professeure au CNAM, chercheuse en management et transformations numérique, Cécile Dejoux décrypte les mutations du leadership à l'ère de l'IA.

Pionnière du concept de Care management, elle propose une vision d'un management augmenté, alliant innovation technologique et humanité.

Jeudi 10 décembre

Château de Maubreuil, Carquefou

AGENDA

OLIVIER VÉRAN

Prendre soin : un enjeu de société, un défi pour les organisations

Vendredi 24 avril

Château de Rouillac, Bordeaux Canéjan

Ekivia s'engage à faciliter le déplacement des participants Nantais inscrits à cette session par la coordination et la prise en charge de frais de covoiturage et/ou la mise à disposition d'un minibus pour l'aller-retour Nantes-Bordeaux.

NOÉMIE GUERRIN

Santé mentale du dirigeant : vaincre le tabou et acquérir les clés d'un équilibre durable pour soi et ses équipes

Jeudi 18 juin

Abbaye de Villeneuve, Les Sorinières

MICHAËL JEREMIASZ

Faire de ses vulnérabilités une force

Jeudi 24 septembre

Château de Maubreuil, Carquefou

YOHANN MARCET

Mettre le sens au cœur de son leadership : la logothérapie comme outil de performance durable

Jeudi 15 octobre

Abbaye de Villeneuve, Les Sorinières

CÉCILE DEJOUX

IA & Care Management : quand l'intelligence artificielle rencontre l'humanisme

Jeudi 10 décembre

Château de Maubreuil, Carquefou

FORFAIT pour les 5 sessions

Le forfait, composé de 4 ou 5 conférences, peut être nominatif ou partagé au sein de votre organisation. En cas d'indisponibilité d'un participant, la place peut bénéficier à un autre collaborateur.

- **Offre pour 5 conférences : 2 450 euros HT** (comprenant la conférence inaugurale d'Olivier Vérant à Bordeaux le Vendredi 24 avril 2026)
- **Offre pour 4 conférences : 1 950 euros HT** (organisées à Nantes uniquement)

Remise spéciale parrainage : **100 euros de remise** pour le parrain et le filleul en cas de parrainage d'un nouveau client au Cycle.

INSCRIPTIONS

Via notre formulaire : en ligne (ekivia.fr) ou à l'aide du QR Code.
Ou bien en contactant directement l'équipe :

Victor Desforges
v.desforges@ekivia.fr
07 82 59 51 16

Sébastien Darrigrand
s.darrigrand@ekivia.fr
06 31 05 44 43

